Samedi 16 Avril ; 6h10 du matin ; qui détient le pouvoir de me motiver à brancher mon réveil d'aussi bonne heure ?

Florence et Germain bien sur , ils nous ont préparés une sortie dont ils ont le secret intitulée ' Les Terres Neuvas '

Je vous passe le détail de mes ablutions et tout ça ; juste un petit détail , en pointant le nez dehors il ne fait que 4 degré.

Le temps de réveiller Myriam et Patrick qui ont fait une halte à la maison , petit déjeuner et nous voilà partis récupérer nos cinq wingneurs et leur trois montures pour rejoindre notre lieu de rendez vous à Tocqueville les murs à une quarantaine de kilomètres.
Comme à l'habitude ; accueil chaleureux par les premiers arrivés et nos Gentils Organisateurs, Thé , café , croissants nous sont proposés dans la salle des fêtes en attendant le reste de la troupe.

Les Terre - Neuvas
Pizzéria

[illegible] anniversaire

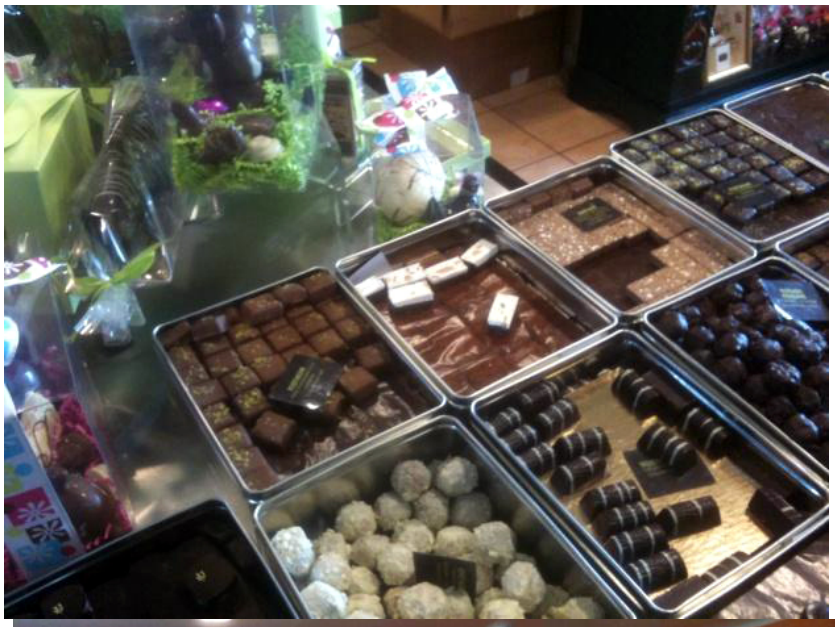

[illegible] offerts après [illegible] tout après la dégustation des produits,